

Izris: Ustanovitev javnega dobra na parc. št. 869, k.o. Bertoki



Javne informacije Slovenije, Geodetska uprava RS
Pripravlil: MOK, oktober 2023
DKN: 2023

Izris: Ustanovitev javnega dobra na parc. št. 2775/12, 2780/5, 2782/6 in 2783/5, vse k.o. Bertoki



Javne informacije Slovenije, Geodetska uprava RS
Pripravi: MOK, september 2023
DKN: 2023

Ustanovitev javnega dobra na parc. št. 1148/5, k. o. Jernej

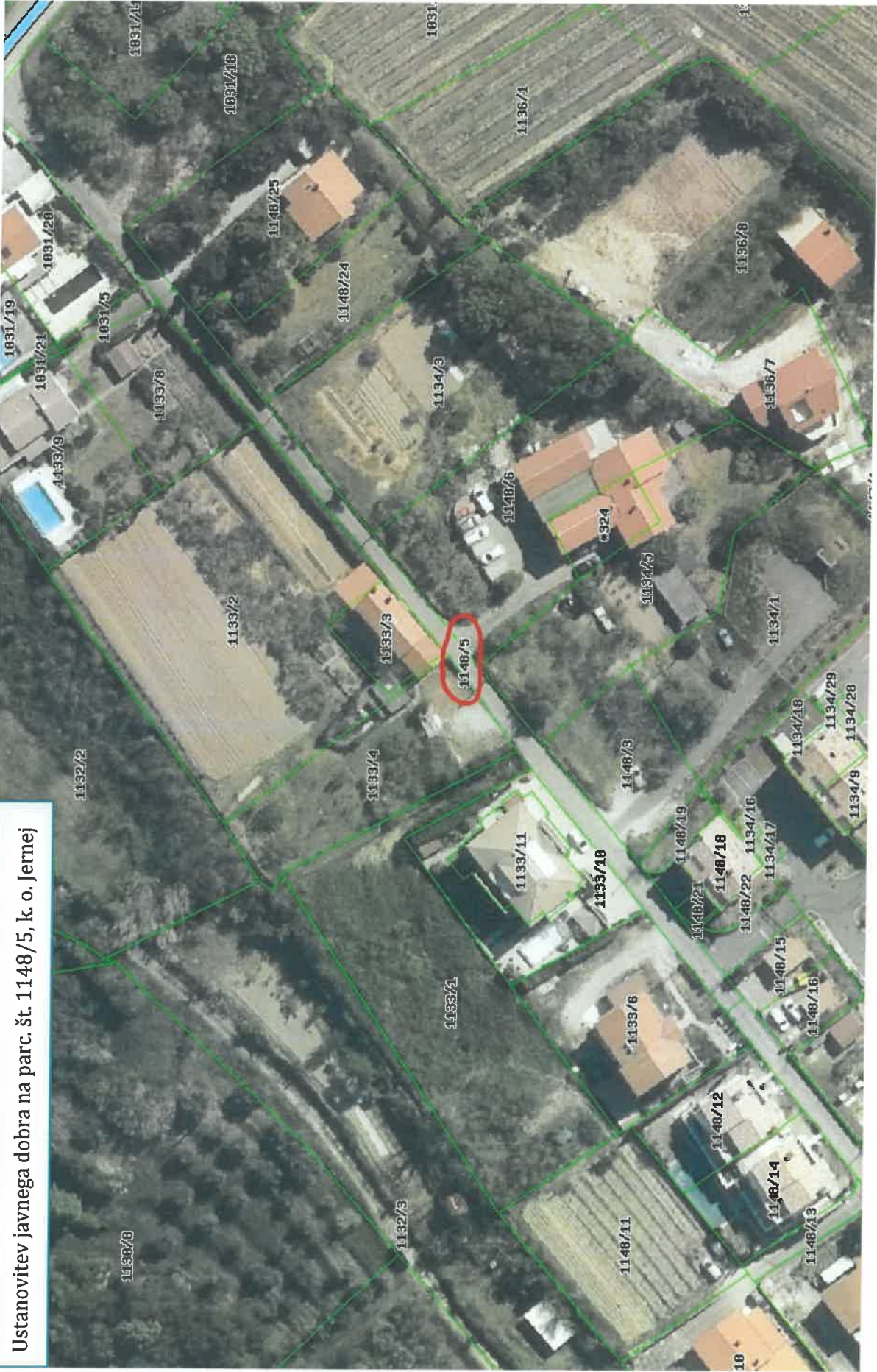

Parcela

Katastrska občina: 2604, BERTOKI
 Številka parcele: 5573
 Površina parcele: 4.192 m²
 Urejena parcela: ni urejena
 Katastrski dohodek: 1615 €
 Število bonitetnih točk: 75
 Omejitve spreminjanja mej parcele: Ne
 Parcela skupni del stavbe v etažni lastnini: Ne

Delež dejanske rabe zemljišč na parceli

| | |
|--|--------|
| Vrsta dejanske rabe zemljišč na parceli | Delež |
| vinograd, javna občinska cestna infrastruktura | 6,4 % |
| kmetijska zemljišča brez trajnih nasadov, javna občinska cestna infrastruktura | 6,1 % |
| neoločena raba | 6 % |
| očičnik, javna občinska cestna infrastruktura | 3,3 % |
| jarna občinska cestna infrastruktura | 78,2 % |

Delež namenske rabe zemljišč na parceli

| | |
|---|-------|
| Vrsta namenske rabe zemljišč na parceli | Delež |
| območja gozdnih zemljišč | 6 % |
| najboljša kmetijska zemljišča | 48 % |
| druga kmetijska zemljišča | 41 % |
| območja starih zemljišč | 5 % |

Vrste kmetijske rabe

| | | |
|---------------------------------|----------------------|-------|
| Naziv omejitve posebnih režimov | Vrste kmetijske rabe | Delež |
| Ni posebnih režimov parcele. | | |

Rasistični koeficient

| | |
|--|-----------------------|
| Opis | Rasistični koeficient |
| Parcela ni v območju gozdnih gospodarstev. | |

Naziv upravljavca

| | | | |
|---------------------|---|-------------|---------|
| Naziv upravljavca | Nastov | Matična št. | Status |
| MESTNA OBČINA KOPER | Koper, Verjéjéva ulica 10, 6000 Koper - Capodistria | 5871424000 | Začasen |

Tip lastnika

| | | | | |
|------------------|-------------|--------------|---------------------------------|-------|
| Tip lastnika | Naziv | Naziv | Matična številka / Nepremičnina | Delež |
| P - prvi lastnik | Javno dobro | ni_podatka / | | 1/1 |

Stavbe na parceli

| | |
|--------------------------------------|-----------------|
| Katastrska občina | Številka stavbe |
| S parcelo ni povezana nobena stavba. | |



Z606-5544/1D



Parcela

Katastrska občina: Z604 BERTOKI

Številka parcele: 5544/1D

Površina parcele: 7108 m²

Urejena parcela: ni urejena

Katastrski dohodek: 24,08 €

Število bontonitnih točk: 74

Omejitve spreminjanja mej parcel: Ne

Parcela skupni del stavbe v etažni lastnini: Ne

| Vrsta dejanske rabe zemljišč na parceli | Delež dejanske rabe zemljišč na parceli |
|--|---|
| vinograd, javna občinska cestna infrastruktura | 2,5 % |
| javna občinska cestna infrastruktura | 84,1 % |
| oljčnik, javna občinska cestna infrastruktura | 6,6 % |
| kmetijska zemljišča brez trajnih nasadov, javna občinska cestna infrastruktura | 6,8 % |

| Vrsta namenske rabe zemljišč na parceli | Delež namenske rabe zemljišč na parceli |
|---|---|
| površine podeželskega naselja | 2,4 % |
| površine razpršene poselitve | 1,1 % |
| najboljše kmetijska zemljišča | 77,3 % |
| druga kmetijska zemljišča | 19,2 % |

Vrste kmetijske rabe

Delež

Ni posebnih režimov parcelate.

Odprtozt zemljišča

Rastiščni koeficient

Parcela ni v območju govdnih gospodarstev.

Naziv upravljavca

Status

MESTNA OBČINA KOPER

Matična št. 5874/2/000

Koper, Verzijeva ulica 10, 6000 Koper - Capodistria

Zakasn

TIP lastnika

Delež

P - pravi lastnik

1/1

Stavbe na parceli

Številka stavbe

Katastrska občina

Številka stavbe

5 parcelo ni povezana nobena stavba.

Gospodarska javna infrastruktura na parceli

PARC. ST. 2328 L.O-2623 BORST



PARC. 5T. 2329/1 L.S. 2623 BOEST



PARC. ST. 2708/4 L.S. 2621 GRADIN



PARC. ŠTEV. 272/5 k.o. 2621 GRADIN

